CÁMARA de COMERCIO de LA LIBERTAD

Visión empresarial

Nº 142 AÑO 37 JULIO 2018 / www.camaratru.org.pe

116 años ayudando al empresariado liberteño a cumplir sus metas

LA CÁMARA DE COMERCIO Y PRODUCCIÓN DE LA LIBERTAD CELEBRA UN AÑO MÁS DE VIDA INSTITUCIONAL AL SERVICIO DEL GREMIO EMPRESARIAL, APOSTANDO POR LA INNOVACIÓN COMO UNA HERRAMIENTA BÁSICA PARA GENERAR DESARROLLO SOSTENIBLE.

20 - 21

Vigencia de la campaña: del 23 de julio al 31 de diciembre del 2018. Se acumula una (01) opción por cada S/ 1,000 de saldo promedio mensual por cada titular de cuenta. En caso de ser ganador en alguno de los sorteos, no podrá participar en los siguientes. Fechas de sorteos: 07 de setiembre, 12 de octubre, 09 de noviembre, 07 de diciembre, 11 de enero 2019. Para mayor información de la campaña ingresa a www.cajatrujillo.com.pe

CONSEJO DIRECTIVO 2018 - 2020

COMITÉ EJECUTIVO
PRESIDENTE
Hermes Mario Escalante Añorga
PRIMER VICEPRESIDENTE
Edwin Guillermo Benavides Zavaleta
SEGUNDO VICEPRESIDENTE
Juan Carlos Zaplana Luna Victoria
DIRECTOR DE ASUNTOS ECONÓMICOS Y FINANCIEROS
Ramón Chumán Rojas
DIRECTOR SECRETARIO
Víctor Hugo Chanduví Cornejo

PRESIDENTES DE COMITÉS GREMIALES

1. Comercio
Presidente: Andrea de la Gala Pinto Flores Cornejo
Vicepresidente: Luis Enrique Stein Montes

2. Industria manufacturera
Presidente: Jorge Alfonso Brandon Portal
Vicepresidente: Fernando Ulises Murgia Graham

3. Industria avícola, ganadera y empresas conexas
Presidente: Marco Canessa Álvarez Calderón
Vicepresidente: Carlos Alfonso Medrano Samamé

4. Agricultura, agroindustria y empresas conexas
Presidente: Roger Martín Carruitero Cruz
Vicepresidente: Jessica Paola Landeras Meneses

5. Energía, minas e hidrocarburos
Presidente: Augusto Rizo-Patrón Lauezzari
Vicepresidenta: Alberto Enrique Maradey Goethe

6. Turismo
Presidenta: María Magdalena Neciosup de Prevost
Vicepresidente: Yolanda Rojas Cerna

7. Empresas bancarias y AFP
Presidente: Alejandro Inga Durango
Vicepresidente: Juan Henrríquez Palacios

8. Empresas financieras no bancarias, seguros y afines
Presidente: Martín Alonso Ganoza Romero
Vicepresidente: Jorge Sánchez Pereira

9. Servicios educativos
Presidente: Humberto Flores Cornejo
Vicepresidente: John Joseph Lydon Hugh

10. Servicios de salud y empresas conexas
Presidente: Manuel Martín Torres Limay
Vicepresidente: Luis Enrique Ávalos Álvarez

11. Industria de la construcción y empresas conexas
Presidente: Christian Carrión Buchhammer
Vicepresidente: David Fhon Garrido

12. Transportes y sus proveedores
Presidente: Carlos Ranieri Mannucci Tapia
Vicepresidente: Francisco Antonio Burranca Novoa

13. Comunicaciones, informática y empresas conexas
Presidente: Jorge Alonzo Rodríguez Lázaro
Vicepresidente: Fernando Enrique Guerra Fernández

14. Servicios especializados
Presidente: José Ernesto Saavedra Narváez
Vicepresidente: Julio Enrique Merino Verau

15. Servicios profesionales
Presidente: Carlos Aurelio Villarán Morales
Vicepresidente: Kattya Karyna Hoyos Quiroz

CONSEJO DE VIGILANCIA
Presidente: Ulises Hernán Gonzalez Urrelo
Vocal: Mary Julia Campos Siccha
Manuel Antonio Moncada Castañeda

MENSAJE DEL PRESIDENTE

UN ANIVERSARIO CON METAS CUMPLIDAS Y NUEVOS RETOS

HERMES ESCALANTE AÑORGA
- Presidente de la Cámara de Comercio y Producción de La Libertad
- Primer vicepresidente de PeruCámaras

Han transcurrido dos años desde que junto a un grupo de destacados empresarios comprometidos con el desarrollo de nuestro gremio, asumí el gran reto de conducir a la Cámara de Comercio y Producción de La Libertad (CCPL) en busca de nuevos horizontes. Hoy podemos decir, con satisfacción, que las metas trazadas en el plan de actividades se han cumplido, gracias al trabajo articulado que hemos realizado.

Considero que el modelo de gestión que hemos desarrollado, y que busca un trabajo colaborativo, que tiende puentes y crea sinergias, está dando buenos resultados, pues los asociados nos han renovado su confianza, permitiéndonos guiar los destinos de la CCPLL por un periodo más. Es un gesto que valoro, y que sin duda me compromete a seguir trabajando con honestidad y transparencia.

En este primer periodo nos enfocamos en elevar el nivel de los servicios que brinda la Cámara, fortaleciendo las competencias de los colaboradores, y mejorando el sistema de gestión calidad, actualizando la norma ISO 9001 a su versión del 2015 para cuatro procesos y logrando por primera vez la certificación de otros dos.

Cumplimos con implementar el Centro de Desarrollo Empresarial (CDE) en alianza con el Ministerio de la Producción, orientado a fomentar la formalización, la productividad, la competitividad y el crecimiento sostenible de las micro, pequeñas y medianas empresas (Mipymes) y de los emprendedores. Con este mismo objetivo, constituimos la Escuela de Desarrollo Gerencial (EDG), cuyo propósito es capacitar a directivos y gestores de negocios innovadores y socialmente responsables.

Precisamente, esta gestión apuesta por la innovación como la herramienta más eficaz para crear empresas exitosas y sostenibles.

"La innovación es lo que distingue a un líder de los demás", dijo alguna vez el fundador de Apple, Steve Jobs, y creo que no le faltaba razón, pues las estadísticas así lo demuestran. Según la Encuesta en la Industria Manufacturera 2015 ejecutada por el INEI, de las 5 546 empresas que desarrollaron actividades de innovación, 5090 obtuvieron buenos resultados; lo que representa a más del 90%. Esto quiere decir que invertir en innovación es rentable.

Por ello, conformamos el Comité Regional de Empresa, Estado, Academia y Sociedad Civil (CREEAS), mediante el cual promovemos el desarrollo de un ecosistema de innovación para la región.

> "SE FORTALECERÁ EL CENTRO DE DESARROLLO EMPRESARIAL (CDE)CON UNA ACELERADORA DE EMPRESAS, PARA APOYAR EL DESARROLLO RÁPIDO DE LAS ORGANIZACIONES FORMALES. EN ESA MISMA LÍNEA, SE IMPLEMENTARÁ EL CENTRO DE DESARROLLO DE EMPRESAS FAMILIARES".

Nuestro reto es convertir a La Libertad en la región más innovadora de nuestro país. Ahora puede parecer difícil, e incluso utópico, pero no es imposible. Ya hemos puesto los primeros cimientos y continuaremos trabajando en ello.

Por otro lado, debo resaltar la creación de la Comisión de Urbanismo Sostenible (CUS), que pese a tener poco más de un año de funcionamiento, ha hecho importantes aportes al proceso de la Reconstrucción con Cambios. Comenzamos con 28 organizaciones y ahora somos más de 70, lo que refleja el importante liderazgo del gremio empresarial.

Para cerrar este breve recuento de actividades, no podemos dejar de mencionar que en el Centro Empresarial del Norte de julio del 2016 a junio del 2018 se ha invertido S/ 2'626,728. Y comenzando con los nuevos retos que nos esperan, doy a conocer que se fortalecerá el CDE con una Aceleradora de Empresas, para apoyar el desarrollo rápido de las organizaciones formales. En esa misma línea, se implementará el Centro de Desarrollo de Empresas Familiares.

Estas y otras acciones son las que nos permitirán mantenernos como la primera Cámara de Comercio más importante del norte del país y la segunda cámara a nivel nacional, esperando contar a fines del 2019 con más de 1,000 socios activos, lo que nos situará como un gremio empresarial de tipo A. Finalmente, reitero mi agradecimiento a los asociados por darme este inmenso honor de representarlos como presidente para el período 2018-2020.

SUMARIO

Visión empresarial

La revista de la Cámara de Comercio y Producción de La Libertad.

La institución precisa que no comparte necesariamente las opiniones vertidas por los articulistas, tampoco se solidariza obligatoriamente con el contenido de los avisos publicitarios. Se autoriza la reproducción del contenido de esta publicación siempre y cuando se cite la fuente.

COMITÉ EDITORIAL

EDICIÓN
Lucyana Zavaleta Urtecho

REDACCIÓN
Cynthia Sánchez Chumán
Martín Iparraguirre Bocanegra

COLABORADORES
Juan Carlos Mariños Legendre
Jorge Peirano Serrano
Ana Lucía Martínez Azcarate

FOTOGRAFÍA
Comunicaciones Corporativas

CONCEPTO GRÁFICO
José Carlos Castillo

PARA CONTACTARNOS
Jr. Junín 454
Trujillo, Perú

TELÉFONOS
044 - 484210 Anexos 25 y 26

PUBLICIDAD
publicidad@camaratru.org.pe

Descargue la versión virtual de la revista en www.camaratru.org.pe

ANIVERSARIO

Conmemoración. Asociados, directivos y colaboradores de la Cámara de Comercio y Producción de La Libertad celebraron sus 116 años de vida institucional.

20-22

6-10 **TESTIMONIOS.** Asociados satisfechos nos cuentan sus experiencias en la Cámara.

16-17 Presidente del gremio hace un balance de su gestión.

29 Centro de Desarrollo Empresarial promueve la formalización.

30 Ruedas de Negocios generan importantes redes de contactos.

DESARROLLAMOS SOLUCIONES PARA TU PROYECTO

Con el compromiso de generar competitividad y eficiencia para nuestros clientes, Pacasmayo ha desarrollado la unidad de negocio más competente, enfocada en el desarrollo y comercialización de soluciones constructivas para el sector de la construcción: Pacasmayo Profesional.

Nuestra misión es brindar una solución integral para tus proyectos y así responder a las necesidades únicas de cada obra, generando ahorros y eficiencias en los procesos de construcción.

PONTE EN CONTACTO CON NOSOTROS:

0800-1-34666 cementospacasmayo.com.pe

Pacasmayo

Asociados satisfechos recomiendan a la CCPLL

Los servicios que ofrece la Cámara de Comercio y Producción de La Libertad superan las expectativas de nuestros afiliados, quienes reconocen nuestro compromiso y atención.

"Durante el periodo diciembre 2017 a junio 2018 utilicé el servicio de publicidad virtual y quedé contento con su difusión. También asistí a eventos institucionales como la III Rueda de Negocios, los desayunos empresariales, entre otros. Gracias a la Cámara de Comercio y Producción de La Libertad hemos podido contactar a diversos clientes y dar a conocer los servicios que ofrecemos en JCM Consultoria&Asesoria EIRL sobre capacitaciones, implementación de la Ley 29783, Sistemas Integrados de Gestión (ISO 9001, ISO 14001, ISO 45001, OHSAS 18001), actualización de requisitos legales, primeros auxilios y luchar contra incendios".

Javier Carrión Maraví | Gerente General
JCM Consultoria&Asesoria EIRL

"Generamos soluciones de comunicación y marketing para empresas y emprendedores. Somos nuevos socios de la CCPLL, y en el marco de nuestras actividades decidimos alquilar algunos espacios para la organización de jornadas de capacitación en media *training*, empleabilidad, liderazgo y marketing digital. Nuestra experiencia es muy buena, los colaboradores de la Cámara de Comercio son muy atentos con nuestras necesidades y nos brindan los ambientes adecuados. Las locaciones y equipos son de primera, todo a un precio accesible.".

Antonio Muñoz Vásquez | Director Creativo de TOTEM MULTIMEDIA

"La Cámara de Comercio es la identidad que agrupa a las empresas, generando sinergias para convertirlas en las mejores, y así nos permite consolidarnos como líderes en el mercado. También cumple su rol de capacitar e informar adecuadamente, dándonos luz para afrontar nuestros proyectos. Los servicios de capacitación y difusión que ofrece son los mejores, ya que cuenta con especialistas en las diferentes áreas".

Rosa Arroyo Antón | Gerenta de Rossy Spa

"La asociación a la Cámara de Comercio nos está permitiendo generar contacto con otros miembros asociados a través del Directorio empresarial, a fin de establecer relaciones comerciales en beneficio mutuo. Asimismo, estamos capacitando al personal en temas relevantes para nuestro negocio a través de las conferencias gratuitas que desarrolló la Cámara en mayo y junio, tales como 'Logística 4.0 y los retos para las empresas', 'Balance Scorecard', 'Gestión de la fuerza de ventas', 'Gestión de redes sociales', entre otros".

Henry Cruz Aguilar | Socio gerente de Cruz & Alvarado
Contadores, Auditores y Consultores SCRL

UNIVERSIDAD DE PIURA

POSGRADOS
UNIVERSIDAD DE PIURA
Ciencias Económicas y Empresariales

PROGRAMA ESPECIALIZADO

GESTIÓN DEL TALENTO HUMANO

Trujillo 2018

INICIO
7
SETIEMBRE

INFORMES E INSCRIPCIONES

Universidad de Piura - Trujillo
Av. El Golf 1111, Urb. El Golf

Sr. Jovan Jevrem Rodriguez Saavedra
Coordinador Comercial

(073) 284500 anexo 3169
975793821 - 947938162 - 939132638

posgrado.empresas@udep.pe

"Siendo asociados de la Cámara de Comercio tenemos la posibilidad de utilizar su instalaciones sin cargo. En sus ambientes hemos capacitados a nuestros colaboradores en las tecnologías más avanzadas que ofrecemos, ya que desde el Centro de Alto Rendimiento se atienden proyectos relacionados con las tecnologías más importantes en el mercado. Y para nuestros clientes, software para aplicaciones móviles de entidades bancarias y líneas de conocimiento innovadoras".

Ernesto Zurita | Director del Centro de Alto Rendimiento Everis Trujillo

"Al ser nuestra empresa una institución de capacitación a nivel nacional, que practica políticas de calidad de buen servicio con enfoque hacia el cliente interno y externo, se hace necesario buscar alianzas para lograr estos objetivos, es aquí donde la Cámara de Comercio y Producción de La Libertad se ha convertido en nuestro aliado estratégico, ya que nos garantiza que nuestros procesos de organización, ejecución y post servicio sean de forma caracterizada y satisfagan las expectativas de nuestros clientes"

Fernando Arriola Arriola | Gerente general Institución Nuevo Horizonte S.A.C.

"En primer lugar un saludo a la CCPLL en su 116 aniversario. Me siento orgulloso de pertenecer a este gremio empresarial liberteño porque me ha brindado muchas oportunidades, y una de ellas es la de ser proveedor de los equipos audiovisuales, y he comprobado la minuciosidad con la que se preparan las salas para que los asociados logren el éxito de sus eventos en toda su magnitud, cumpliendo con todas las exigencias y requerimientos que estos ameritan".

Ernesto Eduardo Rojas García | Director general Corbatita Show Producciones

"Destaco los talleres y capacitaciones que realiza Cámara de Comercio porque nos impulsa a seguir creciendo y mejorar nuestros servicios. A través de las diversas actividades en las que hemos participado nos sirvió para mejorar nuestra red de contactos. En cuanto a los eventos que realizan demuestran una adecuada organización, orden y limpieza teniendo como resultado buena acogida".

Alicia Lázaro Sánchez | Gerente de Princes King

"Cámara de Comercio brinda una excelente atención al asociado, además realiza talleres y conferencias que contribuyen con el crecimiento de los empresarios y emprendedores. Es importante que realicen diversas capacitaciones, pues en alguna de ellas los participantes podemos mejorar nuestra red de contactos y seguir creciendo. Respecto a sus ambientes son acogedores y ordenados, garantizando un buen clima de reuniones".

Teófilo Rodríguez Vásquez | Gerente de El Agustino

"Sus talleres y capacitaciones contribuyen con el crecimiento de los empresarios y emprendedores. Hemos participado en el 'Día de la Mujer emprendedora' y conferencias sobre 'Marketing Digital', quedando contentos con la organización y los temas que se trataron. También es importante que realicen un seguimiento a los asociados ante otras actividades que realicen, porque estaríamos gustosos de participar".

Betsy Bayona del Águila | Gerente de Bayona SG & Proyectos

"Nos unimos a la celebración por la continua y adecuada labor en brindar servicios de calidad, que nos permite ofrecer lo mejor y recibir muchas satisfacciones de cumplir con los requerimientos para un público que busca lo mejor para perfeccionarse y seguir creciendo. Agradecemos a la Cámara de Comercio y Producción de La Libertad por facilitar todas los medios y herramientas que permitan que esto sea posible y se construya un presente y futuro con excelencia y calidad".

Lesmith Carranza Plasencia | Gerente del Centro Integral de Interiores

"En cada oportunidad que solicité un ambiente para realizar actividades se me brindaron todas las facilidades y quedamos satisfechos con su atención. También asistí a conferencias y eventos organizados por Cámara de Comercio, los cuales me permitieron mejorar mi red de contactos y adquirir herramientas para potenciar las habilidades de nuestros colaboradores y la organización. Esto nos convierte en una empresa líder en el mercado y con la oportunidad de seguir creciendo".

Silvia Colmenares Briones | Gerente general Grupo GyC Asociados SAC

"Gracias a la Cámara de Comercio y Producción de La Libertad, en Alerta Médica Sede Trujillo hemos encontrado nuevas oportunidades comerciales en el sector de la salud a través de actividades importantes como las Ruedas de Negocios, Desayunos empresariales, entre otros eventos que realizan. En el ámbito empresarial, destacamos la labor de este importante gremio en fomentar el crecimiento de empresas que brindan diversos servicios para mejorar la calidad de vida de la región norte y en general del país".

María Cecilia Otoya | Gerente de Recursos Humanos Alerta Médica

"Las capacitaciones que brinda la Cámara de Comercio son de calidad y contribuyen al desarrollo de los empresarios de la región. Durante los últimos años, ESAN ha mantenido un vínculo cercano con este importante gremio al brindarle su plana de docentes para que sea ponentes de sus conferencias y ha podido evidenciar el compromiso del equipo de trabajo que poseen. En este nuevo aniversario, les deseamos que los éxitos continúen".

Otto Regalado Pezúa | Director Comercial de ESAN Graduate School of Business

"Celebrar el Día Nacional del Cebiche, plato emblemático de nuestro país y con el mejor representante como es Javier Wong, tenía que realizarse en uno de los escenarios más importantes para nuestra ciudad; por ello, pensamos en el auditorio Rafael Remy de la Cámara de Comercio y Producción de La Libertad. El ambiente se tornó agradable con todas las comodidades necesarias para que nuestro evento sea de calidad; así mismo los responsables estuvieron cuidando muy detalladamente cada aspecto en el desarrollo del mismo".

Guillermo Moreno Mesta | Director General de Escuela de Gastronomía Hotelería y Turismo Gastronort

"Debo felicitar a la Cámara de Comercio y Producción de La Libertad por sus conferencias de múltiples temáticas que los empresarios y emprendedores afrontamos día a día, con las que nos retroalimentamos de información útil que nos permita aprovechar oportunidades y/o estar atentos al orden contable y financiero de nuestros negocios. Respecto a sus ponencias, me gustó la conferencia que dictó el Ing. Jackson Bucelli sobre Innovación aplicada a la Empresa".

Alberto Rebaza Franco | Presidente de Asociación de Inventores del Norte- Invenort

PARQUE ETERNO

Camposanto - Funeraria

Eterno descanso entre
Dios y la **naturaleza.**

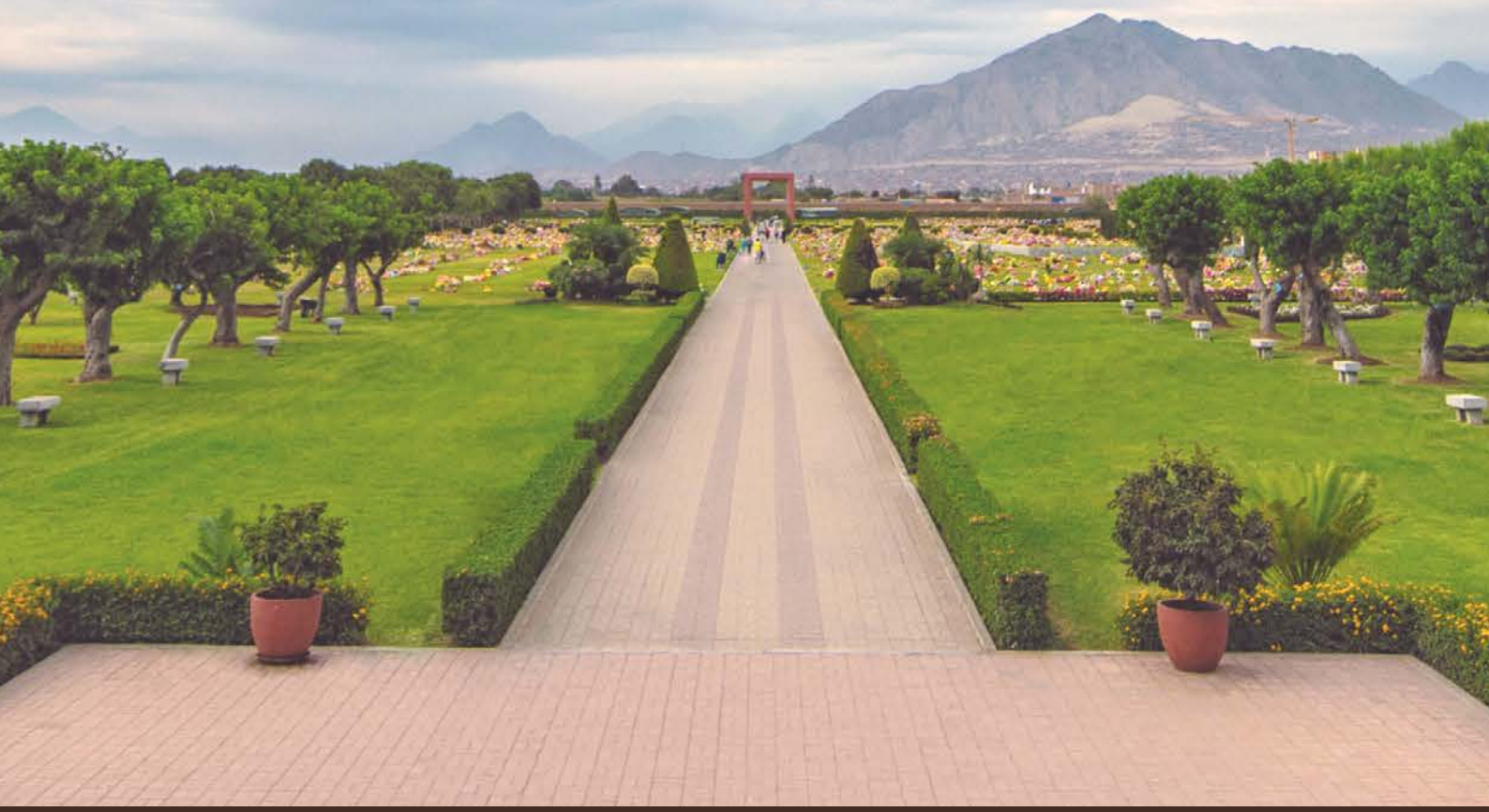

Atención las 24 horas:
(044)230777

18 AÑOS CONTIGO

/ParqueEterno
www.parqueeterno.com

Autoridades nos saludan

Funcionarios y líderes empresariales brindan sus buenos deseos a la Cámara de Comercio por sus 116.° Aniversario y reconocen el compromiso para contribuir con el desarrollo de la región.

"Saludo y felicito a la CCPLL por su 116. ° Aniversario. Es justo reconocer sus esfuerzos institucionales en pro de una mayor competitividad de nuestra región, logrando que los empresarios liberteños interactúen con calidad en mercados nacionales y extranjeros, mediante la exportación de sus productos. Resaltamos el apoyo de la Cámara de Comercio en las gestiones del Gobierno Regional, como son la ampliación del aeropuerto 'Carlos Martínez de Pinillos' de Huanchaco y el mejoramiento del puerto Salaverry, que será una realidad".

Luis Valdez Farías | Gobernador Regional de La Libertad

"El país está viviendo una etapa muy importante en su historia. Es ahora cuando se necesitan instituciones sólidas y representativas como la Cámara de Comercio y Producción de La Libertad; sus 116 años de vigencia, aporte y solidez la han convertido en el soporte del desarrollo de nuestra región, y al empresariado trujillano en el mejor referente del esfuerzo de la empresa privada a nivel nacional. En nombre de la ciudad de Trujillo alcanzo un fraternal abrazo al presidente de la CCPLL, a la directiva, a los socios y a sus colaboradores".

Elidio Espinoza Quispe | Alcalde Provincial de Trujillo

"En ocasión de conmemorarse un aniversario más de vida institucional, hago llegar a la Cámara de Comercio y Producción de La Libertad mis cordiales saludos y mi reconocimiento por su compromiso con el desarrollo económico de La Libertad, a través del empresariado".

Jorge León Collantes | Ministerio de Relaciones Exteriores

"La Cámara de Comercio y Producción de La Libertad ha contribuido con asesorías a sus asociados, a mejorar el cumplimiento tributario, lo cual es muy importante pues en la medida que se logre una mayor recaudación de los impuestos el Estado tendrá los recursos para atender las necesidades del país".

Erick Cárdenas García | Intendente Regional de la Sunat

"Hemos realizado actividades con la Cámara de Comercio y Producción de La Libertad para facilitar la información concerniente a Indecopi, la cual resulta beneficiosa tanto para las empresas asociadas como para sus consumidores. Esperamos que el señor Hermes Escalante Añorga mantenga la transparencia que lo caracteriza como líder del gremio empresarial liberteño".

Sergio Obregón Mattos | Jefe regional de Indecopi

"Tenemos una buena relación con el doctor Hermes Escalante Añorga, y espero que persista en su interés de difundir las normas laborales y de seguridad y salud en el trabajo, lo cual va a repercutir en el bien del empresariado y de los trabajadores".

Oscar Moreno Rubiños | Intendente regional de Sunafil

Somos una empresa peruana construyendo una gran nación.
¡Felices Fiestas, Perú!

CasaGrande

SOLUCIONES MODULARES
PARA DIVERSAS INDUSTRIAS
» ALQUILER Y/O VENTA «

TECNO FAST

CAMPAMENTOS • EDIFICIOS AUXILIARES • OFICINAS • COMEDORES • BAÑOS • DORMITORIOS

» Y MÁS «

CAMPAMENTO YANACANCHA-ANTAMINA | OFICINAS | MÓDULOS TOP 3 - AGROINDUSTRIA | BAÑOS | CAMPAMENTO MINERO TOROMOCHO-CHINALCO

VELOCIDAD | VERSATIBILIDAD | CALIDAD | SUSTENTABILIDAD | CONFORT | AHORRO | RESISTENCIA

ISO 9001 BUREAU VERITAS Certification

Minería | Construcción | Agroindustria | Educación | Salud | Vivienda | Hotelería

PERÚ • CHILE • COLOMBIA • BRASIL

Informes: (074) 457 965
sedenorte@tecnofast.com.pe
www.tecnofast.com.pe
f in

"Quiero manifestar la voluntad de cooperación por parte de la Cámara de Santiago de Chile a todas las iniciativas de interés mutuo para nuestros respectivos asociados, pues las Cámaras de Comercio cumplen un papel importante en el desarrollo de cada nación".

Peter T. Hill | Presidente de Cámaras de Comercio de Santiago de Chile

"Resaltamos el trabajo que realiza la Cámara de Comercio y Producción de La Libertad para impulsar el desarrollo empresarial en la región, fomentando un entorno favorable para la creación y crecimiento de empresas sostenibles. Renovamos nuestra alianza para promover inversiones en beneficio de los peruanos".

Roque Benavides Ganoza | Presidente de la Confiep

"Con la Cámara de Comercio y Producción de La Libertad compartimos muchos ideales: un Perú desarrollado, con una economía sostenible y con igualdad de oportunidades para todos los ciudadanos. El trabajo que desarrolla la CPLL es una labor loable y digna de replicarse".

Ricardo Márquez Flores | Presidente de Sociedad Nacional de Industrias (SNI)

"A lo largo de sus 116 años, la Cámara de Comercio y Producción de La Libertad ha logrado posicionarse como una institución sólida, promoviendo la inversión y el crecimiento competitivo de las empresas de la región".

Yolanda Torriani | Presidenta de PerúCámaras

"La labor de gremios como la CCPLL y ADEX es importante, pues ayuda a promover la competitividad de las empresas y la generación de empleo, base de la recuperación de la economía peruana. Enviamos nuestras felicitaciones por la labor que realizan".

Juan Varilias Velásquez | Presidente de Asociación de Exportadores (ADEX)

"En nombre de la Universidad Nacional de Trujillo saludamos a la CCPLL, representada por Hermes Escalante Añorga y su equipo, por sus 116 años de vida institucional, dedicada con afán y eficacia a la promoción de la actividad comercial y empresarial en Trujillo y la región".

Orlando Gonzáles Nieves | Rector de la UNT

"Saludamos a la Cámara de Comercio de La Libertad por su 116. ° Aniversario de Fundación Institucional, y renovamos la predisposición de fortalecer nuestra alianza estratégica, con la finalidad de seguir contribuyendo al desarrollo del binomio universidad-empresa".

Yolanda Peralta Chávez | Rectora de la Upao

"Nuestra relación con la Cámara ha sido de apoyo mutuo, gracias a la capacidad de coordinación y articulación del doctor Hermes Escalante Añorga con las instituciones, y creo que es una digna representación de lo que es la Cámara en la actualidad".

Luis Mesones Odar | Decano del Colegio de Ingenieros de La Libertad

116 AÑOS PROMOVIENDO EL DESARROLLO DE LA LIBERTAD

Saludamos a la Cámara de Comercio de La Libertad por la celebración de su 116 aniversario. Reconocemos su valioso aporte en la promoción de la inversión y crecimiento empresarial de la región y del país.

PODEROSA
EL PODER DEL ESFUERZO CONJUNTO

15° años de esfuerzo constante de la **Familia BICINSA** para alcanzar un ascendente crecimiento en el mercado del norte del país.

PRINCIPALES PRODUCTOS :

- Hipoclorito de sodio 10% , 8% y 7.5%
- Ácidos Industriales: Clorhídrico y Sulfúrico
- Soda Caustica: Escamas y Líquida
- Reactivos de Laboratorio
- Productos de limpieza en general
- Vinagre de Caña y vino industrial 10%

Un agradecimiento especial a nuestros CLIENTES por contribuir con nuestro desarrollo que va marcando historia y con ello reafirmamos el compromiso de seguir esforzándonos en mantener nuestra **CALIDAD** y **BUEN SERVICIO.**

PRINCIPALES CLIENTES :

GANDULES INC SAC
CHIMU AGROPECUARIA S.A.
LA ARENA S.A.
VIRU S.A.
DANPER TRUJILLO S.A.C.
AGRO KUMARA S.A.C.
SHAHUINDO S.A.C.
CAMPOSOL S.A.
GREEN PERU S.A.
LOS ANDES GOLD S.A.C.
TAL S.A.
CEMENTOS PACASMAYO S.A.A.
ALMER CHEMICALS S.A.
ALFACHEM EIRL
AGROINDUSTRIAL LAREDO S.A.A.

Domicilio: Av. Industrial #255 - Urb. Los Sauces - Victor Larco - Trujillo - **Tlf: (044) 281666 /287399**
RPM: 949626366 - RPC: 948320223 - Entel: 955329638 - ventas@bicinsa.com - www.bicinsa.com

INSTITUCIÓN SE CONSOLIDA COMO PRINCIPAL GREMIO EMPRESARIAL DEL NORTE DEL PAÍS.

"El 81% de nuestros asociados son micro y pequeñas empresas"

El presidente de la Cámara de Comercio y Producción de La Libertad destaca que la institución a la que representa busca reafirmarse como un ente articulador en la región.

COMUNICACIONES CORPORATIVAS CCPLL
visionempresarial@camaratru.org.pe

¿Cuántos asociados tiene la CCPLL a la fecha y cómo fortalecen su relación con ellos?

En la actualidad, tenemos 970 asociados, con los cuales nos mantenemos en permanente contacto a través de nuestros canales virtuales, como redes sociales, página web y correo electrónico, dándoles a conocer la variada oferta de cursos y capacitaciones que oportunamente programamos para ellos.

Se tiene la percepción de que la Cámara de Comercio es para las grandes empresas y no para las pequeñas ¿es esto cierto?

Nada más lejos de la realidad. De hecho, el 81% de nuestros asociados son micro y pequeñas empresas. Generalmente se percibe que la Cámara es para el gran empresario, pero no es cierto, y es importante resaltar eso. Los pequeños empresarios van mejorando su competitividad y haciéndose más eficientes. Nuestro Centro de Desarrollo Empresarial (CDE), por ejemplo, apoya al empresario, pero también promueve el emprendimiento. Muchos emprendedores que no son socios nuestros van a pedir apoyo de cómo constituir o formalizar una empresa y lo reciben.

NUEVO HORIZONTE. Hermes Escalante asegura que la Cámara de Comercio trabajará por el desarrollo de la región.

> MUCHOS EMPRENDEDORES QUE NO SON SOCIOS NUESTROS VAN A PEDIR APOYO DE CÓMO CONSTITUIR O FORMALIZAR UNA EMPRESA Y LO RECIBEN.

¿Cuál es la mayor fortaleza de la Cámara de Comercio?

Una de las fortalezas de la Cámara es su carácter apolítico y de articulación con los diferentes actores. En estos últimos tiempos, hemos trabajado el tema del desarrollo regional. Constituimos la Comisión de Urbanismo Sostenible (CUS), en la cual participan 70 organizaciones, y que tiene que ver con la planificación urbana y el ordenamiento territorial; y el Comité Regional de Empresa, Estado, Academia y Sociedad Civil Organizada (CREEAS), con la finalidad de construir a futuro un ecosistema de innovación regional

¿La Libertad ha incrementado su competitividad? ¿De qué manera ha contribuido a esto la CCPLL?

En el último año ha bajado la competitividad, pero no debido al tema empresarial, sino a otros factores externos como la inseguridad. El empresariado por su parte, está en proceso ascendente, y eso se tiene que destacar. Hay mucho interés por innovar en el sector agroindustrial que sigue siendo un pilar importante para nosotros. Pero también hay otros sectores, como la minería, que nuevamente está repuntando; la pesca y otros servicios en general y comercios también. Si nosotros lográramos fortalecer el CREEAS, será un paso trascendente para Trujillo y La Libertad porque todos estaríamos comprometidos con la innovación. Pero también necesitamos empresas que generen más puestos de trabajo, para que la sociedad salga beneficiada de este crecimiento, no solo económico, sino también social.

¿Cómo va la construcción del Centro Empresarial del Norte y cómo ayudará a los empresarios?

El Centro Empresarial del Norte es un megaproyecto de gran impacto con casi de 30 hectáreas de extensión, el cual presenta un avance importante. Tenemos listo el sistema hidráulico y las conexiones eléctricas de media baja tensión, hemos rodeado las 6 hectáreas que corresponden a la primera etapa con un cerco vivo, estamos

construyendo un pórtico de ingreso monumental en la entrada al centro, así como el tendido de redes para riego tecnificado. Desde julio del 2016 a junio del 2018 hemos invertido S/. 2'626.728. Esperamos terminar estas 6 hectáreas para empezar a brindar servicios. Tendremos cuatro explanadas donde se puedan hacer eventos empresariales, deportivos y sociales. Luego vamos a iniciar el desarrollo de áreas demostrativas, especialmente para el sector pecuario y agroindustrial, que esperamos funcione como un parque científico, donde las universidades y empresarios se junten para desarrollar productos o nuevos servicios.

En estos tiempos, la sostenibilidad ambiental de las empresas es vital para su continuidad. En este contexto ¿Qué significa la inscripción de Cedeso de la CCPLL al Senace?

Cedeso es una consultora que brinda servicios ambientales. Tenemos la satisfacción de que ha sido registrada en todos los ministerios necesarios y además, ha sido certificada por el Senace. De esta manera, tenemos el respaldo institucional para brindar servicios de consultoría ambiental y que nuestros clientes se sientan satisfechos y seguros trabajamos con altos estándares de calidad.

¿Qué impacto tiene en la atención que brindan a sus asociados la actualización del ISO 9001: 2015 que obtuvieron recientemente?

Era necesario actualizar nuestra certificación de la norma ISO 9001 versión 2008 a la del 2015. Realizamos los cambios y adaptaciones necesarias y fuimos evaluados, pasamos una auditoría para lograr la certificación de la nueva norma, lo cual nos permite manifestar a la sociedad que estamos comprometidos con la calidad. Si bien recertificamos los servicios de Ejecución de actividades para la capacitación empresarial, Conciliación Extrajudicial, Regularización de protestos y Admisión de asociados; esta vez, sumamos dos procesos más a la certificación: Ingreso de Moras y Emisión de Certificados de Origen. Asimismo, estamos interesados en implementar otras normas importantes como la OHSAS 18000 de responsabilidad con los trabajadores y personas que nos visitan en nuestras instalaciones, para garantizar que están en un lugar seguro. También queremos certificar la ISO 14000, de compromiso con el ambiente.

> "TAMBIÉN TENEMOS PREVISTO DESCENTRALIZAR MÁS LA CÁMARA. VAMOS A ESTAR EN ALGUNOS DISTRITOS DONDE HAYA BASTANTE EMPRESARIADO, Y ES PROBABLE QUE SALGAMOS A ALGUNA PROVINCIA".

¿Con qué expectativas asumió la presidencia de la CCPLL? ¿Siente que se cumplió con los objetivos planteados?

Casi todos los objetivos planteados en nuestro plan de gobierno 2016-2018 fueron cumplidos. Pensábamos terminar la primera etapa del Centro Empresarial del Norte, lo que no es fácil, pero seguimos avanzando. Los asociados perciben que la gestión ha sido buena, por lo que me plantearon la posibilidad de postular a un nuevo mandato, y gustosamente acepté, porque para mí es un mérito representar a todos los empresarios y tener un equipo de colaboradores tan eficiente y comprometidos con la Cámara.

¿Cuáles son los próximos proyectos de su gestión?

Vamos a seguir con la construcción del Centro Empresarial del Norte. También, tenemos previsto descentralizar más la Cámara. Vamos a estar en algunos distritos donde haya bastante empresariado, y es probable que salgamos a alguna provincia. Queremos seguir apoyando a todas las cámaras pequeñas para ir fortaleciendo este sistema cameral tan importante para la sociedad. Además, vamos a reforzar el ecosistema de innovación regional. Actualmente, estamos dando mantenimiento a la casona de nuestra sede institucional porque es monumento histórico. Vamos a concluir la restauración de la sala del Empresario y la sala del Espejo.

¿Qué mensaje le daría a todos los trabajadores y asociados de la CCPLL en su mes de aniversario?

Quiero expresar mi agradecimiento a todos los asociados por la confianza que tienen hacia mi persona. Creo que la Cámara se ha establecido como una organización sólida económicamente, que no tiene problemas financieros y que tiene una proyección más amplia. Quiero agradecer, también, a los directores del Comité Ejecutivo, a los miembros del Consejo Directivo y a todos los colaboradores. Es una satisfacción trabajar con gente con tanta competencia y que se sienten identificados con la Cámara. Actualmente, somos la primera Cámara del norte del país; y queremos entrar a la categoría A, que significa tener más de mil socios activos. Espero que al final de mi mandato en el 2020 podamos llegar a esa meta.

ESTABILIDAD FINANCIERA ES UNO DE NUESTROS PRINCIPALES SOPORTES.

Cámara de Comercio invierte en el crecimiento de los empresarios

El gremio liberteño destinó los fondos obtenidos durante los dos últimos años para contribuir con el dinamismo económico regional. Asimismo, para ofrecer un servicio de calidad a sus asociados.

COMUNICACIONES CORPORATIVAS CCPLL
visionempresarial@camaratru.org.pe

Preocupados por contribuir con el desarrollo de la región, fortalecer la competitividad empresarial, y mejorar el servicio para nuestros asociados, la Cámara de Comercio y Producción de La Libertad invirtió, durante los dos últimos años, S/ 2´902,855, el 90 % de ese monto fue destinado para la construcción del Centro Empresarial del Norte (CEN), un espacio donde se realizarán eventos de trascendencia nacional e internacional con la oportunidades de establecer lazos comerciales entre los inversionistas liberteños y los visitantes, y así promover el turismo de reuniones.

De igual manera, el 10 % restante de la inversión total (S/ 276,127) se utilizó para la adquisición de equipos electrónicos, informáticos con licenciamiento, equipamiento de oficinas con la finalidad de continuar mejorando nuestra plataforma tecnológica e infraestructura para dar un mejor confort a nuestros más de 900 afiliados, y así contribuir con un desarrollo regional.

> "EL 90 % DE LA INVERSIÓN FUE DESTINADA PARA LA CONSTRUCCIÓN DEL CENTRO EMPRESARIAL DEL NORTE, DONDE SE REALIZARÁN REUNIONES DE INTERÉS NACIONAL E INTERNACIONAL"

INVERSIONES PERIODO JULIO 2016 - JUNIO 2018			
CEN		**2,626,728**	**90%**
CONSTRUCCIÓN DE OBRAS CIVILES PARA EL SISTEMA DE RIEGO DEL CEN	690,000	751,206	26%
TRAZO, REPLANTEO TOPOGRÁFICO, NIVELACIÓN Y RELLENO DE TERRRENO CON MATERIAL DE ZONA DE OBRAS CIVILES	20,000		
OBRAS DE SEGURIDAD PERIMETRAL Y SEÑALIZACIÓN EN PLANTA DEL SISTEMA DE RIEGO CEN	19,959		
SEMBRADO DE CÉSPED EN AREA DE OBRAS CIVILES DE INFRAESTRUCTURA HÍDRICA DEL CEN	18,506		
ACTUALIZACIÓN DEL EXPEDIENTE TÉCNICO PARA LAS OBRAS CIVILES INFRAESTRUCTURA HÍDRICA DEL CEN	2,741		
CONTRUCCIÓN DE INGRESO MONUMENTAL DEL CEN	712,117	735,481	25%
DISEÑO ARQUITECTÓNICO PARA EL INGRESO MONUMENTAL AL CEN	23,364		
MOVIMIENTO DE TIERRAS EN LA 1RA. ETAPA DEL CEN	691,835	691,835	24%
MONTAJE ELECTROMECÁNICO SISTEMA EN MEDIA TENSIÓN EN EL CEN	122,943	128,643	4%
ADAPTACION DE PROYECTO DE MEDIA TENSIÓN DE 10 KW. PROYECTADO A 22.9 KW. POR REQUERIMIENTO DE HIDRANDINA	3,500		
INSTALACIÓN DE ALARMA, ILUMINACIÓN Y REJA DE SEGURIDAD EN SUBESTACION DE MEDIA TENSIÓN DEL CEN	2,200		
ELABORACION DE PROYECTO URBANO Y DE ZONIFICACIÓN DEL CEN	80,435	111,521	4%
EXPEDIENTE TÉCNICO DEL PROYECTO ARQUITECTÓNICO 1RA ETAPA DEL CEN	27,174		
ELABORACIÓN DEL PLANEAMIENTO INTEGRAL CEN	3,260		
PROYECTO SANIARIO PARA AGUA POTABLE Y EVACUACIÓN DE AGUAS DEL CEN PARA LA MPT	652		
SUPERVISIÓN PARA LA EJECUCIÓN DE OBRAS DEL CEN	61,124	61,124	2%
IMPLEMENTACIÓN SISTEMA DE RIEGO POR GOTEO PARA CERCO VIVO Y OTRAS PLANTACIONES DE 1RA ETAPA DEL CEN	37,564	54,072	2%
INSTALACIÓN TUBERIA MATRIZ DE RIEGO DESDE FUNDO VALLE ALTO PARA 1RA ETAPA CEN	9,540		
SERVICIO DE INSTALACIÓN DE UN SISTEMA DE BOMBEO TEMPORAL PARA 1RA ETAPA CEN	6,968		
PLAN DE MONITOREO ARQUEOLÓGICO DURANTE TODAS LAS OBRAS EJECUTADAS EN EL CEN, REQUERIMIENTEO DEL INC	43,097	48,097	2%
CONSTRUCCIÓN DE MURO SEÑALIZACIÓN SITIO ARQUEOLÓGICO CEN INVENTARIADO POR EL MINISTERIO DE CULTURA	5,000		
COMPRA DE 400 ÁRBOLES MOLLES PARA CAMPAÑA DE SEMBRADO CERCO VIVO 1RA ETAPA CEN	19,116	44,749	2%
INSTALACIÓN DE MALLA RACHEL PARA CERCO VIVO 1RA ETAPA	13,881		
ASESORÍA Y SUPERVISIÓN DE CERCO VIVO 1RA ETAPA CEN	4,956		
INSTALACIÓN DE ÁRBOLES GRANDES CERCO VIVO 1RA ETAPA CEN	4,496		
SIEMBRA DE 1500 HUARANGUILLOS Y 150 MOLLES PARA CERCO PERIMÉTRICO DE LA 1RA ETAPA DEL CEN	2,300		
Sede Principal CCPLL- Sede CCAE		**276,127**	**10%**
Edificacion local JUNÍN - Sede CAAE		172,916	6%
Equipos Electrónicos y Licencias		88,092	3%
Muebles y Equipamiento Oficinas		15,119	1%
TOTAL INVERSIONES CCPLL JULIO 2016 - JUNIO 2018		**2,902,855**	**100%**

Teléfono:
939 403 677 - 949 438 687
Correo:
avmeingenieros_sac@hotmail.com
Dirección:
Mz. B Lt. 18 Int. 201 - Of.1, Covicorti.

AVME
INGENIEROS S.A.C.

AVME Ingenieros S.A.C

Soluciones constructivas

PARTICIPARON EN LA SESIÓN SOLEMNE Y ASAMBLEA GENERAL POR EL 116.° ANIVERSARIO.

Asociados respaldan planes de trabajo del Consejo Directivo de Cámara de Comercio para el periodo 2018-2020

Líder del gremio empresarial, Hermes Escalante, indicó que la meta institucional será alcanzar más de mil asociados activos para consolidarse como el grupo A de las Cámaras en el país.

COMUNICACIONES CORPORATIVAS CCPLL
visionempresarial@camaratru.org.pe

El Consejo Directivo de Cámara de Comercio y Producción de La Libertad (CCPLL) 2018 – 2020, liderado por Hermes Escalante Añorga, anunció que dos de las principales acciones a ejecutar durante este periodo se encuentra la implementación de una innovadora Aceleradora de Empresas, con la finalidad de que mejoren su rentabilidad y productividad, así como la creación del Centro de Desarrollo de Empresas Familiares, con el objetivo de brindarles mayores oportunidades de negocios y empleos.

Este plan de trabajo fue respaldado por los más de 350 asociados que asistieron a la Sesión Solemne y Asamblea General desarrollada en el marco del 116. ° Aniversario de Fundación Institucional, donde se juramentó a los integrantes del Comité Ejecutivo y los Comités Gremiales de la Cámara de Comercio.

EJES DE TRABAJO. Más de 350 asociados respaldaron los proyectos a realizarse del nuevo Comité Directivo para el periodo 2018-2020, y así contriburi con el crecimiento de la institución.

LOGROS. Presidente de la CCPLL presentó las metas cumplidas en su gestión 2016-2018.

METAS CUMPLIDAS

Entre las principales acciones ejecutadas durante el periodo 2016-2018, Escalante destacó la creación del Centro de Desarrollo Empresarial (CDE), que fue posible gracias a una alianza estratégica con el Ministerio de la Producción, con el cual se busca combatir la informalidad, que es una de las trabas para el crecimiento las micro, pequeñas y medianas empresas (Mipymes) y de los emprendedores.

Asimismo, se constituyó la Escuela de Desarrollo Gerencial (EDG), con la cual se ha reforzado el Centro de Capacitación Empresarial, y cuyo objetico es brindar formación de primer nivel a directivos y gestores de negocios innovadores que requiere el mercado.

Mención aparte ameritan la conformación del Comité Regional de Empresa, Estado, Academia y Sociedad Civil (CREEAS) y de la Comisión de Urbanismo Sostenible (CUS). Ambas, pese a su corto tiempo de funcionamiento, han logrado convocar a decenas de instituciones tanto públicas como privadas que, en el primer caso tienen como prioridad promover el desarrollo sostenible de La Libertad a través de la innovación, la ciencia y la tecnología; y en el segundo, lograr el planeamiento territorial ordenado

de nuestra ciudad, para hacer de ella un mejor lugar donde vivir.

Tampoco se pueden dejar de mencionar los importantes avances que se han realizado en la primera etapa del Centro Empresarial del Norte (CEN), donde en los dos últimos años se ha invertido S/ 2'626,728

PLAN DE TRABAJO

Para esta gestión, el gremio empresarial también mejorará su Centro de Desarrollo Empresarial y Centro de Conciliación y Arbitraje (CCAE), planificará programas de Responsabilidad Social, apostará por la innovación basada en el conocimiento y contribuirá con el desarrollo de la infraestructura de la región.

"Daremos continuidad a nuestros procesos para contribuir con el desarrollo sostenible de la región, pues con el trabajo que venimos realizando nos consolidamos como el segundo gremio más importante del país; sin embargo, nuestra meta es alcanzar el grupo A de Cámaras de Comercio del Perú –que sólo ocupa Lima–, para lo cual debemos superar los mil asociados activos", aseveró el presidente de la CCPLL.

Escalante Añorga dijo que el Centro de Desarrollo Empresarial (CDE) apostará por incentivar a los jóvenes y emprendedores a la formalización, ya que son el motor de nuestra economía regional, pues tienen más del 90 % de presencia en el mercado peruano, además de contribuir con la generación de puestos de trabajo.

En esa misma línea, se promoverán las Ruedas de Negocios, concretando reuniones entre los inversionistas y empresarios Mypes para mejorar su red de contactos y alianzas que generan productividad y dinamismo a la economía de la región y el país.

NUEVO PERIODO. Hermes Esclanate continúa liderando el gremio empresarial más importante del norte del país.

COMPROMETIDOS. Hermes Escalante juramentó al Consejo Ejecutivo que lo acompañara en su nueva gestión.

AL UNÍSONO. Comités Gremiales juraron responsabilidad y compromiso por el desarrollo de la institución.

> "DAREMOS CONTINUIDAD A NUESTROS PROCESOS PARA CONTRIBUIR CON EL DESARROLLO SOSTENIBLE DE LA REGIÓN".

Respecto a los programas de Responsabilidad Social, el líder de la CCPLL enfatizó que trabajarán arduamente con el empresariado a través de proyectos para el desarrollo urbano. Asimismo, se fortalecerán los planes para la conservación del medioambiente.

En esta periodo, la Cámara de Comercio seguirá liderando el CREEAS. Del mismo modo, buscarán que La Libertad cuente con una Agencia Regional de Desarrollo (ARD), cuya función consistirá en elaborar estrategias de desarrollo e Innovación tecnológica en dichos territorios.

Asimismo, Escalante Añorga hizo hincapié en que se continuará con la construcción del CEN, megaproyecto que generará mayores oportunidades de negocios, y con el cual se promoverá el turismo de reuniones.

A su turno, el primer vicepresidente de Cámara de Comercio, Edwin Benavides Zavaleta, recalcó que los asociados son la base para el fortalecimiento y sostenibilidad de nuestra institución, que tiene como objetivo crear empresa, generar trabajo respetando las normas vigentes y preservar el medio ambiente.

Durante la sesión solemne, el presidente de la CCPLL, luego de juramentar en el cargo, hizo lo propio con los demás miembros del Comité Directivo y con los presidentes y vicepresidentes de los 15 Comités Gremiales elegidos para el periodo 2018-2020.

El marco del aniversario institucional también fue propicio para realizar un merecido reconocimiento a los empresarios con más tiempo de afiliación a la Cámara de Comercio. Ellos son ejemplo de que la perseverancia y el trabajo en equipo son capaces de lograr que una empresa se mantenga vigente en el mercado durante muchos años

En total se distinguió a siete empresas por sus 25 años de afiliación y a una por cumplir

50 años de afiliación el gremio empresarial.

Posteriormente, el brindis de honor lo realizó el segundo vicepresidente de la CCPLL, Juan Carlos Zaplana Luna Victoria, en el salón del Club Central de Trujillo.

> LA CCPLL HA SABIDO MANTENER SU PRESTIGIO EN BASE A UN TRABAJO DE ARTICULACIÓN CON TODAS LAS INSTITUCIONES DE LA REGIÓN.

El destacado empresario subrayó la solidez de la Cámara de Comercio de La Libertad, que a lo largo de los años ha sabido mantener su prestigio en base a un trabajo de articulación con todas las instituciones de la región. Asimismo, destacó el compromiso asumido por el Consejo Directivo 2018-2020 para garantizar que el gremio empresarial siga consolidándose como el líder en la zona norte de nuestro país.

COGORNO. Gerente regional, Manuel Moncada Castañeda recibió condecoración por sus 50 años de afiliación a la CCPLL.

AFP INTEGRA. Danny Chupillón Castillo fue reconocido por sus 25 años como socio de la Cámara de Comercio.

ALIANZA FRANCESA. Vicepresidenta del Consejo Directivo, Carmen Hoyle Montalva recibió destinción por afiliación.

CHIMÚ AGROPECUARIA. Gerente de Gestión Humana, Harold Gonzales Láxzaro feliz por los 25 años de asociados.

CONSORCIO MINERO HORIZONTE. Gerente general, Augusto Rizo-Patrón, recibe condecoración por su 25 años de asociación.

HONOR. Representante de Estudio Villarán y de la Rosa, Colina y Castillo S.A.C., Carlos Villarán Morales.

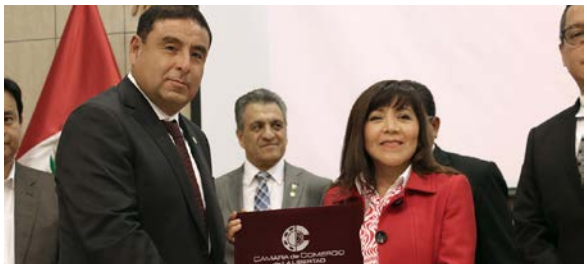

REPUESTOS MIGUELITOS. Representante Zenaida Kou de Zanabria.

TALSA. Fundador de Grupo El Rocío, Rafael Quevedo Flores, celebró 25 años como asociado a Cámara de Comercio.

Merecida celebración de aniversario

Luego de la ceremonia protocolar, los asociados a la CCPLL disfrutaron de una agradable recepción en el Club Central, donde disfrutaron de variados shows artísticos y culturales.

EN PLENO. El Consejo Directo 2018 - 2020 de la Cámara de Comercio y Producción de La Libertad, liderado por su presidente, Hermes Escalante Añorga, participaron de las celebraciones por el 116.° Aniversario Institucional del gremio empresarial.

FESTIVOS. Expertos bailarines alegraron la noche con una morenada, danza propia de la zona altiplánica de Perú y Bolivia. Ellos se ganaron el aplauso de los asistentes.

TRADICIONAL. El grupo de danzas Minchanzaman de la Universidad Nacional de Trujillo (UNT) deleitó al público con la ejecución de una salerosa marinera.

ALEGRES. Eloisa Horna, Alejandro Camino Condemarín, Marujita Neciosup de Prevost, Esther Calderón, Rosa Taira Macalupu y Carmela Alayo Reyna.

EJECUTIVOS. Federico Tenorio Calderón, Carlos Vilchez Pella, Luis Santa María Calderón, Juan Carlos Zaplana, Alexander Carmelino García y Walter Pollack.

CELEBRANDO. José Ferradas Caballero, Víctor Hugo Chanduví, Vicente Rosell Berendson y Daniel Canchucaja Angulo.

MUJERES EMPRENDORAS. Zenaida Kou de Zanabria, Carmen Hoyle Montalva y Dina Yépez Cerna.

UNIDOS. El presidente de la Cámara de Comercio, Hermes Escalante Añorga, junto a su esposa e hijos.

COMINKA MOTORS

"Importador de Maquinaria"

OFICINA

Km. 564 Carretera Industrial. La Encalada, Trujillo.

WEB

WWW.COMINKAMOTORS.COM

CONTACTO

969 885 582
989 725 770

REDES SOCIALES

/COMINKAMOTORSPERU

/COMINKAMOTORSPERU

VENTAS@COMINKAMOTORS.COM

DINÁMICOS. Miguel Bravo Urtecho, Ulises González Urrelo, César Febres García, Jorge Rodríguez Lázaro y Manuel Moncada Castañeda.

ASOCIADOS. Antonio Cruzado Bartra, Timoteo Maza Montalván y Carlos Quiróz Álvarez.

FAMILIA CAMARATRU. Los trabajadores de la Cámara de Comercio y Producción de La Libertad (CCPLL) posan para la foto del recuerdo con el reelecto presidente del gremio empresarial, Hermes Escalante Añorga.

DEPARTIENDO. Carlos Villarán Morales, Francisco Colina Seminario, María del Rosario Cisneros Roeder, Andrea de la Gala Pinto y Ulises González Urrelo.

ENTRE AMIGOS. Walter Olivares Orbegoso, Ana Gonzales García, Victor Reyna Farfán, Yris Calle Chinchay, Eder Sánchez Andrade y Óscar Guarniz Narro.

JUNTOS. Ducan Sedano Vázquez, José Carlos Tuesta Salazar, Gisella Sal y Rosas, Fernando Murgia Graham y Santos Urtecho Navarro.

FELICES. Víctor Hugo Florián Paredes y Ulises Herrera Torres.

EMPRESARIAL . Hermes Escalante Añorga y Dragui Nestorovic Razzeto.

HOMBRES DE NEGOCIOS. Jaime Florián Ángeles, Guillermo Salas Cueva y Alejandro Camino Condemarín.

ALEGRES. Julio Merino Castro y José Saavedra Narváez.

ENTRETENIDOS. Enrique Morales Rodriguez, Ana Maria Palacios Bringas, Giovanna Prevost Neciosup y Andrés González Grassa.

CONTENTOS. Alejandro Inga Durango, Sandra Cieza Negrón y Guillermo Basombrío Gálvez.

SE REALIZARÓN MÁS DE 110 ACTIVIDADES ACADÉMICAS DE DIFERENTE TEMÁTICA.

Cámara de Comercio capacitó a más de 7, 500 personas en dos años

El Centro de Capacitación Empresarial seguirá apostando por los cursos, foros, talleres, seminarios y conferencias para que los asistentes puedan desempeñarse mejor en sus organizaciones.

COMUNICACIONES CORPORATIVAS CCPLL
visionempresarial@camaratru.org.pe

ACOGIDA. Gran afluencia de público se observa en las diferentes capacitaciones pagadas y gratuitas que realiza la Cámara de Comercio con el compromiso de fortalecer la competividad de las empresas.

Con el compromiso de elevar el nivel de competitividad de los empresarios liberteños y sus colaboradores, el Centro de Capacitación Empresarial de la Cámara de Comercio y Producción de La Libertad (CCPLL) realizó más de 118 actividades entre cursos, foros, talleres, seminarios y conferencias en tópicos diversos, durante los dos últimos años, con el objetivo de que los empresarios y emprendedores puedan desempeñarse mejor en la gestión de sus respectivas organizaciones.

Para el desarrollo de las capacitaciones pagadas y gratuitas se cuenta con un *staff* de instructores calificados, avalados por su experiencia docente, profesional y empresarial en diferentes especialidades y sectores productivos.

Cabe destacar que, el Centro de Capacitación Empresarial cuenta con la certificación ISO 9001:2015 la cual acredita su calidad y garantiza un servicio óptimo para nuestros clientes.

Continuando con esa línea de trabajo, la Cámara de Comercio constituyó en el 2016 la Escuela de Desarrollo Gerencial (EDG)), con el objetivo principal de formar profesionales que lideren compañías e instituciones bajo un nuevo paradigma de gestión sostenible e innovadora.

> EL CENTRO DE CAPACITACIÓN EMPRESARIAL VIENE REALIZANDO DIVERSOS PROGRAMAS DE ALTA ESPECIALIZACIÓN (PAE'S) EN RELEVANTES TEMAS COMO VENTAS, TRIBUTACIÓN, GESTIÓN DEL SERVICIO AL CLIENTE Y GESTIÓN DE LA LOGÍSTICA EMPRESARIAL.

En ese marco, la EDG ha realizado importantes alianzas para llevar a cabo un diplomado en Sistemas Integrados de Gestión de la Calidad, Seguridad y Salud Ocupacional, Medio Ambiente y Responsabilidad Social

Este curso se desarrolló en vista de la notoria demanda de profesionales entrenados para las normas internacionales como la ISO 9001, ISO1 4001, OHSAS 18001, SA 8000, FSSC 22, ISO 27001, entre otras, y es el único que se ha realizado hasta el momento en nuestra ciudad.

Asimismo, la EDG viene desarrollando otros importantes programas de especialización, como la Diplomatura de Marketing Digital, que cuenta con 10 módulos y 120 horas académicas de formación. También viene organizando Programas de Alta Especialización (PAE's) en relevantes materias como ventas, tributación, gestión del servicio al cliente (4 de agosto) y gestión de la logística empresarial (1 setiembre).

Es oportuno mencionar que, en los últimos años, más de 7, 500 personas asistieron a las diversas capacitaciones gratuitas y pagadas que realizó Cámara de Comercio. Con ello reafirmamos nuestro compromiso de fortalecer la competitividad de las empresas de la región.

SOMOS LA PRIMERA CÁMARA DE COMERCIO DEL PAÍS EN ESTABLECER ALIANZA CON PRODUCE.

Trabajamos para formalizar a más empresas liberteñas

CCPLL creó el Centro de Desarrollo Empresarial (CDE) en el 2016, con el objetivo de impulsar la productividad y competitividad de las Mypes, logrando formalizar a la fecha a más de 280.

OPORTUNIDADES. Brindan herramientas para contribuir con el emprendimiento de empresarios.

COMUNICACIONES CORPORATIVAS CCPLL
visionempresarial@camaratru.org.pe

"Continuanremos apostando por el fortalecimiento, asesoría y formalización de las micro, pequeñas y medias empresas, quienes son el principal motor de la economía regional, generando puestos de trabajo e impulsando al desarrollo sostenible", acotó el presidente de la Cámara de Comercio y Producción de La Libertad (CCPLL), Hermes Escalante Añorga.

El respaldo a las Mypes a través de Cámara de Comercio se ha venido realizando a través del Centro de Desarrollo Empresarial (CDE), cuyo objetivo es impulsar la productividad, competitividad y crecimiento de los emprendedores liberteños, quienes buscan aumentar su producción y consolidarse en los negocios.

TALLERES. Especialistas incentivan a la formalización.

El CDE, desde su creación en 2016 ha realizado más de 3 mil 500 atenciones de orientación y asesoría a impulsadores de negocios de diversos rubros, quienes convencidos de fortalecer su idea de emprendimiento participaron de las asesorías y consultorías gratuitas que ofrece el gremio empresarial liberteño.

Esos aportes dieron como resultado que más de 280 empresas se constituyan en ese periodo, gracias a la orientación y gestión en formalización que les brindó el CDE- La Libertad. Asimismo, 741 personas se capacitaron en temas de gestión empresarial, participando en los programas 'Crea y Emprende', 'Gestionando Mi Empresa', 'Gestionando Mi Empresa Avanzado', 'Habilidad Blandas' y 'Alternativas de Financiamiento'.

Cabe precisar que durante el 2017, el CDE reafirmó alianzas con gobiernos locales de Víctor Larco, El Porvenir, Laredo y La Esperanza, donde realizaron jornadas de atención a los empresarios y emprendedores en estos populosos distritos.

El CDE también brindará capacitaciones a las empresas constituidas para mejorar su rentabilidad y productividad, y así se consoliden como un eje importante en el desarrollo de económico y social de la región.

A TRAVÉS DE ÉSTAS ACTIVIDADES LOS ASOCIADOS ACCEDEN A MÁS OPORTUNIDADES COMERCIALES.

Ruedas de Negocios: la mejor red de contactos

Con este evento, la Cámara de Comercio y Producción de La Libertad logró concretar más de 790 citas entre empresarios de diferentes rubros.

PRODUCTIVAS. Con las Ruedas de Negocios nacionales e internacionales nuestros asociados tienen la oportunidad de expandir su mercado.

COMUNICACIONES CORPORATIVAS CCPLL
visionempresarial@camaratru.org.pe

Conscientes de lo importante que es en el mundo de los negocios crear sinergias entre emprendedores, la Cámara de Comercio y Producción de La Libertad (CCPLL) ofreció el servicio de Rueda de Negocios, pues permite reunir a empresarios de diversos sector, y así mejorar su red de contactos para incrementar la oferta y demanda de sus productos y servicios.

Desde sus inicios en 2016, las Rueda de Negocios acogieron un total de 255 empresas participantes, entre oferentes y compradores, generándose más de 790 citas que generaron oportunidades de crecimiento en el mercado liberteño.

CONCURRIDAS. Son las Ruedas de Negocios que organiza la CCPLL.

> DESDE SUS INICIOS EN 2016, LAS RUEDAS DE NEGOCIOS ACOGIERON UN TOTAL DE 255 EMPRESAS PARTICIPANTES, ENTRE OFERENTES Y COMPRADORES".

Cabe destacar que, estas Ruedas y demanda de Negocios son de dos tipos: nacionales y las internacionales, ambas de gran relevancia para los empresarios de la región, debido a que les permite crear alianzas a nivel local, a través de las cuales pueden apuntar a buscar nuevos mercados fuera de los límites de nuestro país.

"En nuestra gestión asumimos el compromiso de generar espacios para impulsar el crecimiento del empresariado liberteño, por ello mediante estas Ruedas de Negocios articulamos las mypes con las grandes corporaciones, fortaleciendo así la competitividad y el desarrollo sostenible para la economía regional", resaltó el presidente de la CCPLL, Hermes Escalante Añorga.

Conforme se realizaron las Ruedas de Negocios se sumaron más emprendedores para ofrecer sus productos y servicios a empresas de diversos rubros. Estas citas también sirvieron para que la Cámara de Comercio logre la afiliación de nuevos socios, quienes también podían acceder a otros eventos realizados por nuestro gremio empresarial líder en el norte del país.

Vale señalar que la CCPLL realizó este tipo de eventos con trascendencia local, nacional e internacional, este último se logró en alianzas con agencias de Corea del Sur, República Checa, y la embajada de Uruguay, pues dichos encuentros permitieron estrechar lazos con empresarios de dichos países.

JULIO LAU S.A.

GAMARRA 663

Más de 80 años en el mercado trujillano
ofreciendo productos originales y de las mejores marcas.

Gamarra 663, Trujillo 242710

CASIO · PHILIPS · BELLOTA · CISA · DEWALT · STANLEY · Cantol VIVE TRANQUILO

VICTORINOX · TRAMONTINA · BAHCO · Yale · MUNDIAL · rubicon · CORONA

FAMESERVI

FABRICACIONES METÁLICAS Y SERVICIOS RG S.A.C.

FABRICACIÓN, MANTENIMIENTO Y SERVICIO DE TODA CLASE DE TRANSPORTE LIVIANO Y PESADO

FURGONES - PLATAFORMAS - CISTERNAS - CAÑEROS - TOLVAS - BOMBONAS - PORTACONTENEDORES

FABRICACIÓN DE ESTRUCTURAS METÁLICAS Y SERVICIOS EN GENERAL

Mz E - 5 Lote 11 - Parque Industrial - La Esperanza - Trujillo - La Libertad

993411311 - 964673364 - 954674700

gerencia@fameservi.com - operaciones@fameservi.com

www.fameservi.com

FAMESERVI RG

COMITÉ FUE CONFORMADO POR INICIATIVA DE LA CÁMARA DE COMERCIO DE LA LIBERTAD.

CREEAS busca desarrollar un ecosistema regional con innovación

Existen cuatro pilares que son esenciales para que el objetivo que persigue este grupo de trabajo se pueda concretar.

JUAN CARLOS MARIÑOS LEGENDRE
Jefe Proyectos I+D+i
CITEccal Trujillo

La Cámara de Comercio y Producción de La Libertad viene liderando el Comité Regional de Empresa, Academia y Sociedad Civil Organizada - CREEAS, con la meta de desarrollar un ecosistema regional con innovación y emprendimiento como motores de cambio y que genere para todo el gremio empresarial de la región un ecosistema productivo, basado en una economía del conocimiento.

Existen cuatro grandes aspectos interrelacionados para el desarrollo favorable del ecosistema, en primer término, la creatividad como una de las más importantes fuentes de innovación, generando ideas originales y únicas, creando un efecto atractivo sobre la región, asimismo, partiendo de estas ideas, la academia genera investigación que se materializa en una invención, cubriendo una necesidad del mercado y de la sociedad, transformándolo posteriormente en una innovación.

Como segundo término, los efectos que tiene el ecosistema Innovación sobre las empresas, la sociedad y el país. En tercer lugar, las infraestructuras; que son las instalaciones que permiten desarrollar el ecosistema con eficiencia. Y como último, las condiciones políticas estratégicas; por parte de empresas públicas y soporte en términos financieros y humanos para cumplir los objetivos del ecosistema.

> DENTRO DE LOS PRINCIPALES LOGROS DEL CREAAS SE ENCUENTRA LA PROPUESTA DE 'LA LIBERTAD INNOVA' PRESENTADA AL PROGRAMA INNÓVATE PERÚ, ASIMISMO SE HA ARTICULADO PARA EL DESARROLLO DE MISIONES TECNOLÓGICAS, ENTRE OTRAS ACTIVIDADES".

Estos dos últimos aspectos son muy importantes para que el ecosistema tenga éxito, es fundamental integrar los factores humanos, financieros y materiales para crear un ecosistema abierto sobre la región hacia el mundo. En la actualidad, las ventajas que tiene La Libertad es el alto nivel de articulación que genera la Cámara de Comercio y Producción de La Libertad, asimismo, la inversión en infraestructura y en brindar condiciones, es así, que la región cuenta con dos CITE públicos donde la infraestructura es óptima; además, sirven de soporte tecnológico y humano para el desarrollo del ecosistema; por ello, CITEccal Trujillo desde el área de proyectos y la Cámara de Comercio y Producción de La Libertad desde su oficina de Innovación generan, formulan y articulan proyectos para que las empresas puedan acceder a conocimiento especializado, maquinaria de alta tecnología, nuevos productos y procesos, certificaciones de calidad y lo necesario para mejorar la productividad y competitividad de éstas.

A partir de la articulación de los CITE como soportes, la Cámara de Comercio y Producción de La Libertad como sociedad civil organizada, las universidades como Academia y las empresas que buscan generar innovación dentro de ellas; se puede confirmar que tenemos todos los factores integrados para desarrollar un ecosistema abierto y lograr que los productos de la región lleguen a una internacionalización óptima.

Dentro de los principales logros del CREEAS, se encuentra la propuesta de "La Libertad Innova" presentada al programa Innóvate Perú, asimismo, se ha articulado para el desarrollo de misiones tecnológicas, programas de apoyo clúster, Innovación Empresarial y otras articulaciones para la generación de actividades en pro del desarrollo regional tanto con fondos nacionales como internacionales.

Al cierre del año, a Cámara de Comercio y Producción de La Libertad articulará y realizará talleres para formar gestores de innovación, generar réplicas de programas de innovación abierta e Innovación empresarial, para que las empresas puedan dar sus ideas y transformarlas en proyectos de innovación generando una mayor productividad y competitividad.

NECESITAMOS UN TRABAJO ARTICULADO PARA MEJORAR LA CALIDAD DE VIDA DE LA POBLACIÓN.

¿Hacia dónde vamos para lograr el desarrollo sostenible de nuestra región?

Comisión de Urbanismo Sostenible (CUS) de la CCPLL se inició con el propósito de reunir a diversas intituciones y que aporten propuestas integrales para generar cambios en La Libertad.

JORGE PEIRANO SERRANO
Presidente Ejecutivo de la CUS

Han transcurrido un año y medio, desde que la Cámara de Comercio y Producción de la Libertad, consciente de la necesidad de apoyar un crecimiento planificado del territorio regional, decidió crear un espacio de diálogo, consenso y participación ciudadana para una materia casi ausente en la región. ¿Cuál es la Planificación Sostenible de la Ciudad y su Territorio? Estas son acciones que hoy son la base del desarrollo de las ciudades modernas.

Toda ciudad que pretenda avanzar con sensatez necesita planificar. Debe prever cómo satisfacer sus necesidades actuales sin sacrificar las futuras. Innovar. Ordenar sus recursos de manera sostenible y orientar su evolución al objetivo final de mejorar la calidad de vida de sus habitantes.

Para ello, las autoridades necesitan contar con un apoyo ciudadano polifacéticamente organizado, que incluya colectivos sociales, técnicos, profesionales, empresariales y académicos que de manera clara sinteticen las necesidades ciudadanas.

> "TODA CIUDAD QUE PRETENDA AVANZAR CON SENSATEZ NECESITA PLANIFICAR. DEBE PREVER CÓMO SATISFACER SUS NECESIDAS ACTUALES SIN AFECTAR LAS FUTURAS. ORDENAR SUS RECURSOS DE MANERA SOSTENIBLE Y ORIENTAR SU EVOLUCIÓN AL OBJETIVO FINAL"

Ser efectivos en ello requiere tiempo y esfuerzo. Es necesario socializar principios y conceptos esenciales de sostenibilidad, explorar las principales tendencias de la innovación ciudadana y aplicar todo ello a un modelo conceptual, que resuelva la realidad local, con tecnología actualizada, sin alterar los principios de su identidad cultural, asegurando la supervivencia y continuidad de la planificación a los ciclos políticos.

Para ello, la Comisión de Urbanismo Sostenible (CUS) de la CCPLL inició en el 2017 su trabajo con una intensa acción divulgativa e innovadora, analizando estos principios básicos, tal como los entienden expertos internacionales reconocidos, hasta consolidar los condicionantes locales con especialistas nacionales y locales, en aplicaciones objetivadas en el Perú, la región, y especialmente centradas en la ciudad de Trujillo.

Con ese propósito se realizaron distintas conferencias para hacer conocer protocolos internacionales de sostenibilidad, propuestas de leyes para una mejor gestión del litoral costero, alternativas de soluciones para las quebradas de Trujillo, visiones sobre las ciudades puerto del Perú y relativas a 'Ciudades Inteligentes' del mundo.

En todos los proceso participaron autoridades de los gobiernos nacionales, regionales, y locales, colegios profesionales, academia, sociedad civil organizada, comerciantes y empresas, creando un espacio de diálogo y consenso, donde se realizaron las mejores aportaciones orientadas al bienestar general.

EL CAMINO QUE RECORREMOS

Hoy podemos expresar que esa etapa está satisfactoriamente cumplida, ahora nos esperan nuevos retos, quizás más difíciles de superar, ya que debemos intensificar nuestro trabajo en proponer soluciones más innovadoras a los problemas del día a día, aprovechando este espacio de consenso, para apoyar a las autoridades en un mejor hacer.

Las propuestas de solución integral para la atenuación de los riesgos de desastre, soluciones definitivas al problema de las quebradas; apoyar un mayor grado de planificación urbana; la mejora efectiva de las infraestructuras ciudadanas a través de la depuración y el reúso de las aguas residuales, y del trasporte aéreo con el completamiento de un instrumental adecuado para mejorar la operatividad del aeropuerto, son y serán, entre otros, los insumos principales que nutrirán el trabajo del CUS durante el corriente ejercicio.

EL CLIENTE ES UNO DE LOS MÁS EXIGENTES ANTE LA PRESENCIA DE MÁS CENTROS COMERCIALES

El rol de la investigación comercial identifica a un potencial consumidor

Según la especialista, este proceso cumple cinco etapas que permiten una acertada toma de decisiones para que el producto se posicione en diferentes mercados.

ANA LUCÍA MARTÍNEZ AZCARATE
Jefe área Marketing Facultad de Ciencias Económicas y Empresariales Universidad de Piura

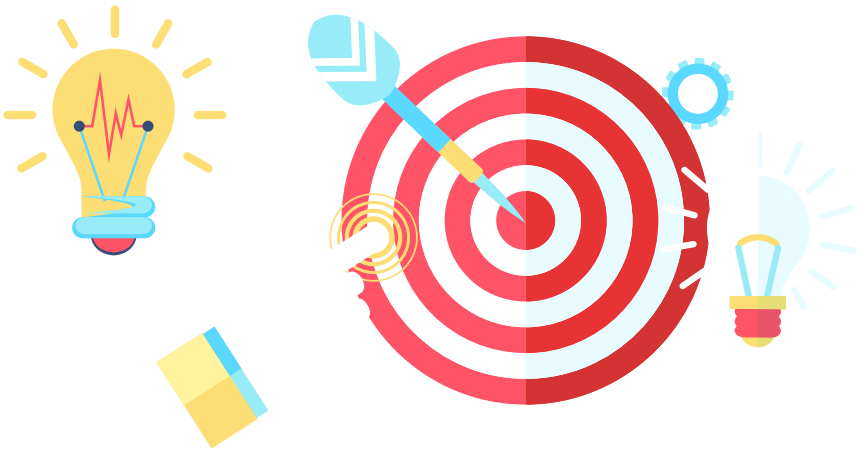

Vivimos un mundo cambiante como consecuencia de un consumidor cada vez más informado y exigente del crecimiento de los centros comerciales, de la rápida evolución de los nuevos medios de comunicación y la intensa competencia entre las empresas dentro de un mercado globalizado. Frente al panorama actual, existe una función que cobra vital importancia: la investigación comercial.

Según la *American Marketing Association* (AMA), el término hace referencia a aquella actividad que pone en contacto al consumidor, cliente o público en general con el profesional de marketing mediante información empleada para identificar y definir las oportunidades y los problemas en la comercialización. Asimismo, adapta y evalúa las acciones comerciales, controla su desarrollo y fomenta el conocimiento del marketing como un proceso.

Es un sistema lógico de cinco etapas –definición del problema y objetivos, diseño del plan de investigación, obtención de la información, análisis e interpretación de los datos y presentación de resultados, cuya aplicación posibilita una acertada toma de decisiones.

Dentro del proceso, la primera fase es la más importante pues hay que convertir el problema u oportunidad comercial a objetivos de investigación. En consecuencia es necesario que el cliente y el investigador trabajen de la mano a fin de detallar las interrogantes de información y las hipótesis que serán planteadas para luego validarlas.

En las grandes empresas el encargado de realizar dicha actividad es el Departamento de Investigación Comercial. En las pequeñas o medianas, la función se reparte entre los diferentes elementos de la dirección comercial y/o general.

Sin embargo, es imprescindible que en ambos casos el director del proyecto sea una persona con conocimientos de marketing, creativa y con visión holística del sector o industria que estudia para así entender el contexto del cliente.

Por otro lado, es importante señalar que los resultados obtenidos en la investigación comercial pueden estar alejados de la realidad y *Coca Cola Company* lo

sabe, pues lo ha vivido en carne propia.

En los años 80, la prestigiosa multinacional norteamericana decidió reemplazar a su producto bandera por la New Coke basándose en estudios que arrojaban que el sabor era bueno. Sin embargo, olvidaron que para los amantes de dicha bebida gasificada, la tradicional gaseosa era única e irremplazable. Y, sin duda, esto se vio reflejado a las pocas horas del lanzamiento. Ante dicha situación, la corporación se vio obligada a reintroducirla a la par que se comercializaba la nueva versión. Finalmente, años después, la nueva fórmula desapareció del mercado dejando grandes pérdidas para la compañía.

> "EN LAS GRANDES EMPRESAS EL ENCARGADO DE REALIZAR LAS INVESTIGACIONES ES EL DEPARTAMENTO COMERCIAL. EN LAS PEQUEÑAS LA FUNCIÓN RECAE ENTRE LOS DIFERENTES COLABORADORES".

Ejemplos como el anterior hay muchos, pero todos refuerzan una misma idea: debido a que la investigación comercial tiene fuentes de error, sus resultados no son 100 % verdaderos. Por este motivo, el profesional encargado debe desarrollar sistemas de control, simples y eficaces, que permitan detectar alguna falla que surja en el camino, minimizarla y superar obstáculos. Asimismo, el cliente debe estar preparado, ya que si no cuenta con los mecanismos necesarios para afrontar las consecuencias de los errores puede irse en declive y llegar al fondo del abismo.

Según especialistas de la materia, las empresas intentan comercializar sus productos en mercados donde cada vez existen más competencia creciente y en el que los gustos de los consumidores se modifican. En ese sentido, la investigación comercial juega un papel muy importante dentro de este marco, ya que se encarga de recopilar, registrar y analizar sistemáticamente todos los datos relacionados con los problemas en la comercialización de bienes y servicios.

Este proceso también se convierte en una toma de información para plasmar la realidad de una forma clara y simplificada, de manera que facilite el análisis a quienes toman las decisiones.

CÁMARA de COMERCIO de LA LIBERTAD

En su aniversario, queremos recordarle que usted es una pieza fundamental para el progreso de La Libertad.

JULIO 2018

Felicidades

Razón social	Fecha de fundación
SAN REMO S.A.	1/07/1974
BECTEK CONTRATISTAS S.A.C.	1/07/1999
PAREDES, BURGA & ASOCIADOS S. CIVIL DE R.L.	1/07/2002
TABERNACULO CONSTRUCTORES S.A.C.	1/07/2011
MAKRO SUPERMAYORISTA S.A.	1/07/2012
CLÍNICA DE OJOS LUZ Y VIDA S.A.C.	1/07/2014
IMPRENTA EDITORA GRÁFICA REAL S.A.C.	2/07/1982
CASA GRANDE SOCIEDAD ANÓNIMA ABIERTA	2/07/1996
ROMER TRUJILLO S.A.C.	2/07/2003
MOLINORTE S.A.C.	3/07/2007
INVERSIONES DALEFER S.A.C.	3/07/2013
ESTUDIO JURÍDICO ZEGARRA & ASOCIADOS	4/07/1942
CENTRO PERUANO AMERICANO	4/07/1949
UNIQUE S.A.	4/07/1980
METALBUS S.A.	4/07/2005
DISTRIBUIDORA CUMMINS PERU S.A.C	4/07/2011
MCC INVERSIONES Y JUEGOS S.R.L.	5/07/1979
CARRANZA SANDOVAL AUGUSTO SEGUNDO	5/07/1993
ZONA ESPECIAL DE DESARROLLO PAITA - ZED PAITA	5/07/2005
MICREDITO SAC	5/07/2007
MUEBLES Y DISEÑOS S.A.C.	6/07/2017
REPUESTOS MIGUELITOS S.A.C.	7/07/2008
INVERSIONES RÍMAC SRL	8/07/2005
EMPRESA HOTELERA SANTA LAURA S.A.C.	8/07/2013
PERÚ MUCHIK CORPORACIÓN PARA EL DESARROLLO ECONÓMICO SOCIAL - PEMUCODES	8/07/2015
NOR PERUANA CORREDORES DE SEGUROS S.A.	9/07/1984
BELLCORP REPRESENTACIONES S.A.C.	9/07/2002
DANIEL BURGOS & ASOCIADOS SOCIEDAD CIVIL DE RESPONSABILIDAD LIMITADA	9/07/2012
MATT SEGURIDAD SAC	10/07/2008
EMPRESA DE TRANSPORTES HUANCHACO S.A.	10/07/1986
LAN PERÚ S.A.	10/07/1999
RABINES ZELADA LUIS CARLOS	10/07/2011
CORPORACION CIENTÍFICA S.R.L.	12/07/1999
MOCHICA INVERSIONES GENERALES S.A.C.	12/07/2016
ADHAMAR SPA E.I.R.L.	12/07/2016
CORPORACION PESQUERA INCA S.A.C. COPEINCA S.A.C.	13/07/1994
EMPRESA DE TRANSPORTES FRAY MARTIN S.A.C	13/07/2007
URBEM PERU S.A.C.	13/07/2017
DISTRIBUIDORA FARMACEUTICA LA LIBERTAD S.R.L.	14/07/1998
CLÍNICA SÁNCHEZ FERRER S. A.	15/07/1972
CHE LEÓN ANTINORI VÍCTOR HUGO	15/07/2006
DAMERO GROUP CONTRATISTAS GENERALES S.A.C.	15/07/2011
CLÍNICA LA MERCED S.A.C.	15/07/2011
LA PROTECTORA CORREDORES DE SEGUROS S.A.	16/07/1981
INVERSIONES MAN S.A.C.	16/07/2009
CENTRO EXPERIMENTAL DE FORMACIÓN PROFESIONAL PUBLICO DE GESTIÓN PRIVADA LA LIBERTAD	17/07/1996
ESPINOZA DE LESCANO TERESA	19/07/2004
COAM CONTRATISTAS S.A.C.	19/07/2005
ASESORÍA & INNOVACIÓN EMPRESARIAL S.A.C.	19/07/2016
SAGA FALABELLA S A	20/07/2001
B & C INDUSTRIALES SOCIEDAD ANÓNIMA	21/07/2003
INMOBILIARIA BARRAZA S.A.C.	21/07/2009
P & M SUPPORT S.R.L.	23/07/2013
PETRÓLEOS DEL PERÚ PETROPERÚ SA	24/07/1969
AGA CORP E.I.R.L.	24/07/2008
VALLESOL S.A.C.	24/07/2009
UNIVERSIDAD ESAN	25/07/1963
LIMPIEZA REUNIDAS S.A.C.	25/07/2007
CT PROYECTOS ESTUDIOS Y EJECUCIONES S.A.	26/07/1949
UNIVERSIDAD PRIVADA ANTENOR ORREGO	26/07/1989
KOKORO CAFÉ E.I.R.L.	26/07/2017
DECOR MUEBLE S.A.C.	27/07/2005
HERRERA OLIVARES HELENA	29/07/1995
ORGANIZACIÓN TÉCNICA AUTOMOTRIZ DEL NORTE S.A.C.	30/07/1990

Cámara de Comercio y Covisol se unen para revisar avances de la autopista del Sol

El gerente general de la Cámara de Comercio y Producción de La Libertad (CCPLL), Ricardo Varillas Santisteban, se reunió con la gerenta de Covisol, Patricia Sánchez, el gerente técnico de Covisol, Jhon Mauricio y el presidente del Comité Gremial de Transportes y Proveedores de la CCPLL, Ranieri Mannucci, con la finalidad de conocer los avances de la autopista del Sol y retomar las coordinaciones para la aceleración de la misma, la cual generaría una mejor conectividad en el norte peruano.

La autopista se viene construyendo en la carretera Panamericana Norte, tramo que comprende Trujillo-Chiclayo-Piura-Sullana. El proyecto contempla que las obligaciones del concesionario son construir 174 km de vía de una calzada y 84 km de doble calzada, 1,800 m de puentes, pasos a desnivel e intervenciones viales, dos peajes: Chicama y Piura-Sullana; y 40 puentes peatonales, entre otros mejoramientos viales.

ATENTO. Gremio empresarial sigue de cerca los trabajos que se realizan en esta importante vía.

Capacitan a empresarios liberteños en formalización, seguridad y salud en el trabajo

La Cámara de Comercio y Producción de La Libertad (CCPLL) y la Superintendencia Nacional de Fiscalización Laboral (Sunafil) realizaron la conferencia denominada 'Contratos de trabajo: Modalidades y sus implicancias en el caso extranjero', a fin de fortalecer los conocimientos de los empresarios liberteños en materia de formalización laboral, seguridad y salud en el trabajo, derechos fundamentales y a nivel regional y provincial.

En la conferencia, los ponentes también explicaron los procedimientos y responsabilidad que deben cumplir el empleador con el empleado y viceversa, para garantizar su crecimiento de la organización.

PONENCIAS. Buscan dar a conocer la normativa más reciente sobre temas laborales de interés.

Ministro de Trabajo estrecha lazos con Hermes Escalante a favor de la región

VÍNCULO. Líder de los empresarios liberteños se reunió por segunda vez con el alto funcionario del MTPE.

El ministro de Trabajo y Promoción del Empleo, Christian Sánchez Reyes, realizó una visita protocolar a la Cámara de Comercio y Producción de La Libertad (CCPLL) para dar a conocer los lineamientos de la gestión del MTPE, a fin de fortalecer el diálogo social y descentralizado en pro del dearrollo integral de la región. Asimismo, manifestó al titular de esta institución la total disposición para ejecutar acciones conjuntas, buscando un desarrollo sostenible.

Es la segunda vez en el año que el titular de dicha cartera de Trabajo se reúne con el presidente de la CCPLL, manteniendo lazos para así concretar mesas de trabajo en futuras ocasiones.

Cabe precisar que en esta ocasión, Sánchez Reyes también se reunió con los representantes del MTPE y los gobiernos regionales de Amazonas, Áncash, Cajamarca, Lambayeque, La Libertad, Piura, San Martín y Tumbes, con el objetivo de lograr compromisos relacionados con la construcción deagendas regionales específicas.

Conflictos en contrataciones con el Estado son comunes por cambios en las normativas

FRENTE A ESA SITUACIÓN, LA CÁMARA DE COMERCIO CUENTA CON SU CENTRO DE CONCILIACIÓN Y ARBITRAJE (CCAE), QUE ES EL DE MAYOR PRESTIGIO EN EL NORTE DEL PAÍS Y CUYO OBJETIVO DESDE HACE 18 AÑOS ES ACTUAR PARA QUE ESTE TIPO DE PROBLEMAS NO SE EXTIENDAN Y SE RESUELVAN DE LA MEJOR MANERA POSIBLE.

TIPS. Especialista adscrito al CCAE recomienda cómo postular a una licitación y evitar trabas burocráticas.

Los procesos de licitación en las diferentes entidades del Estado se han convertido en un verdadero laberinto ante la falta de información, cambios constantes en las normas y desconocimiento de las bases para acceder a una contratación, problemáticas que terminan originando una serie de conflictos entre las partes.

Frente a esa situación, la Cámara de Comercio y Producción de La Libertad (CCPLL) cuenta con su Centro de Conciliación y Arbitraje (CCAE), cuyo objetivo principal es actuar para que este tipo de problemas no se extiendan y se resuelvan de la mejor manera posible, poniendo por delante el desarrollo de la región y el país.

El árbitro adscrito a la nómina del CCAE, Roberto Benavides Pontex, explicó que muchos de estos conflictos se originan por la evolución legal en los procesos y el desconocimiento de las mismas por las partes contratantes.

"Las normativas cambian anualmente, y eso genera mayor desconocimiento para los proveedores, que en su mayoría lo conforman las Mypes y también las grandes empresas, que al intentar ofrecer sus servicios o tratar de ganar los procesos de contratación al Estado se encuentran con muchas trabas", acotó el especialista en gestión pública.

Benavides, quien además es árbitro del Organismo Supervisor de Contrataciones del Estado (OSCE), destacó el importante papel que juega el CCAE de la Cámara de Comercio al realizar los arbitrajes institucionales que solucionan estas dificultades de manera rápida y transparente los procesos de licitación del Estado. Recalcó, además, que el Centro de Conciliación y Arbitraje tiene 18 años de experiencia en la administración de procesos de conciliación extrajudicial y arbitrajes en el norte del Perú.

En la conferencia "¿Cómo venderle al Estado exitosamente?, en el marco de la ley de contrataciones con el Estado", Benavides comentó que las mayores incidencias en los procesos de contratación se presentan en el sector obras, ya que los proyectos son carentes de sustento técnico, por desconocimiento de las causas o algunas cláusulas de contratos mal elaboradas. En ese sentido, dijo que es necesario acceder a asesorías y consultorías especializadas, que nos eviten contratiempos.

SEGURIDAD EN EL TRABAJO. El Centro Desarrollo Empresarial (CDE) de la CCPLL realizó las charlas denominadas 'Fiscalización laboral' e 'Investigación de accidentes e incidentes de Trabajo', ambas contaron con la participación de representantes de la Gerencia Regional de Trabajo e inspectores de la Sunafil.

REUNIONES DE EMPRESARIOS. El Área Comercial de la CCPLL, continúa realizando reuniones de integración a nuevos empresarios, a fin de dar a conocer los beneficios que ofrece nuestra institución a sus asociados. Esta actividad forma parte de una gestión estratégica que busca integrar a más emprendedores al gremio empresarial liberteño.

VIDA SALUDABLE. En la sede institucional del Centro de Conciliación y Arbitraje (CCAE) de la Cámara de Comercio se desarrolló el taller denominado 'Estilos de Vida Saludable', organizado por el Consejo Regional de Estilos de Vida Saludable, con el objetivo de promover diferentes actividades para el autocuidado de la salud.

'EXPO LA LIBERTAD'. La Cámara de Comercio participó de la conferencia 'Expo La Libertad', la cual tendrá el propósito de promocionar los productos de los sectores: agrícola, calzado, metal mecánica, artesanía, gastronomía y turismo. Este evento se realizará el 21, 22 y 23 de setiembre, en la Explanada del Polideportivo de Huanchaco.

PAGOS ELECTRÓNICOS. La Cámara de Comercio, a través del Área de Capacitación Empresarial, y Sunat organizaron la charla denominada 'Comprobantes de Pago Electrónicos', con el objetivo de informar sobre la masificación de uso y Operador de Servicios Electrónicos (OSE). El funcionario de Sunat, Edison Ceron Cucci, participó como ponente.

ACUERDOS. El presidente de la CCPLL, Hermes Escalante Añorga, se reunió con el gerente regional de la Autoridad para la Reconstrucción con Cambios (ARCC), Javier Bustamante Vaca, con el objetivo de solicitar su apoyo y compromiso con las actividades de la Comisión de Urbanismo Sostenible (CUS) y hacer seguimiento de las gestiones de la ARCC.

DESARROLLO REGIONAL. El presidente de la Cámara de Comercio y Producción de La Libertad (CCPLL), Hermes Escalante Añorga, se reunió con representantes de GIZ para ampliar el programa 'Buena Gobernanza y Agencia de Desarrollo Regional La Libertad' y coordinar la visita de una delegación de la agencia internacional a nuestra institución.

INTELIGENCIA EMOCIONAL. El Área de Capacitación Empresarial, realizó la conferencia 'Inteligencia Emocional para el Logro de Objetivos en la Organización' a fin de transformar los pensamientos y emociones para generar cambios de conducta, convirtiendo al participante en un experto en el logro de objetivos y elevando su competitividad.

mba

TOP 5 en Latinoamérica

MBA
QS Global
MBA Ranking 2018

INAUGURACIÓN: 12 octubre 2018

ENFOQUE GLOBAL:

- **Doble grado internacional** con 11 prestigiosas escuelas de negocios.
- **Intercambios** con más de 60 instituciones académicas en 30 países.
- **Más de 50 años** como institución educativa.
- **Semanas internacionales** con más de 50 cursos cada una, dictados por profesores provenientes de las universidades más prestigiosas del mundo.
- **Viajes académicos** a Europa, Asia, Estados Unidos o Latinoamérica.

ÚNICO CON 5 ESPECIALIDADES

Profundiza tus conocimientos en el área de tu preferencia, para personalizar el programa según tus propios intereses y línea de carrera.

MBA EN TRUJILLO

- Máxima sinergia entre estudios y labores profesionales.
- Networking con participantes experimentados en posiciones gerenciales.
- Amplia plana docente con expositores de sólida trayectoria directiva y académica.

Inscríbete en:
www.esan.edu.pe/mba/trujillo/

Informes e Inscripciones:
Nícida Méndez Yap Sam
E/ nmendez@esan.edu.pe
T/ (044) 243191 **C/** 948 312 846 / 990 077 897

conexionesan.com @esanperu MBAdeESAN

Acreditado por: AACSB ACCREDITED · ASSOCIATION OF MBAS ACCREDITED

esan GRADUATE SCHOOL OF BUSINESS